Organigrammes de l'AEN

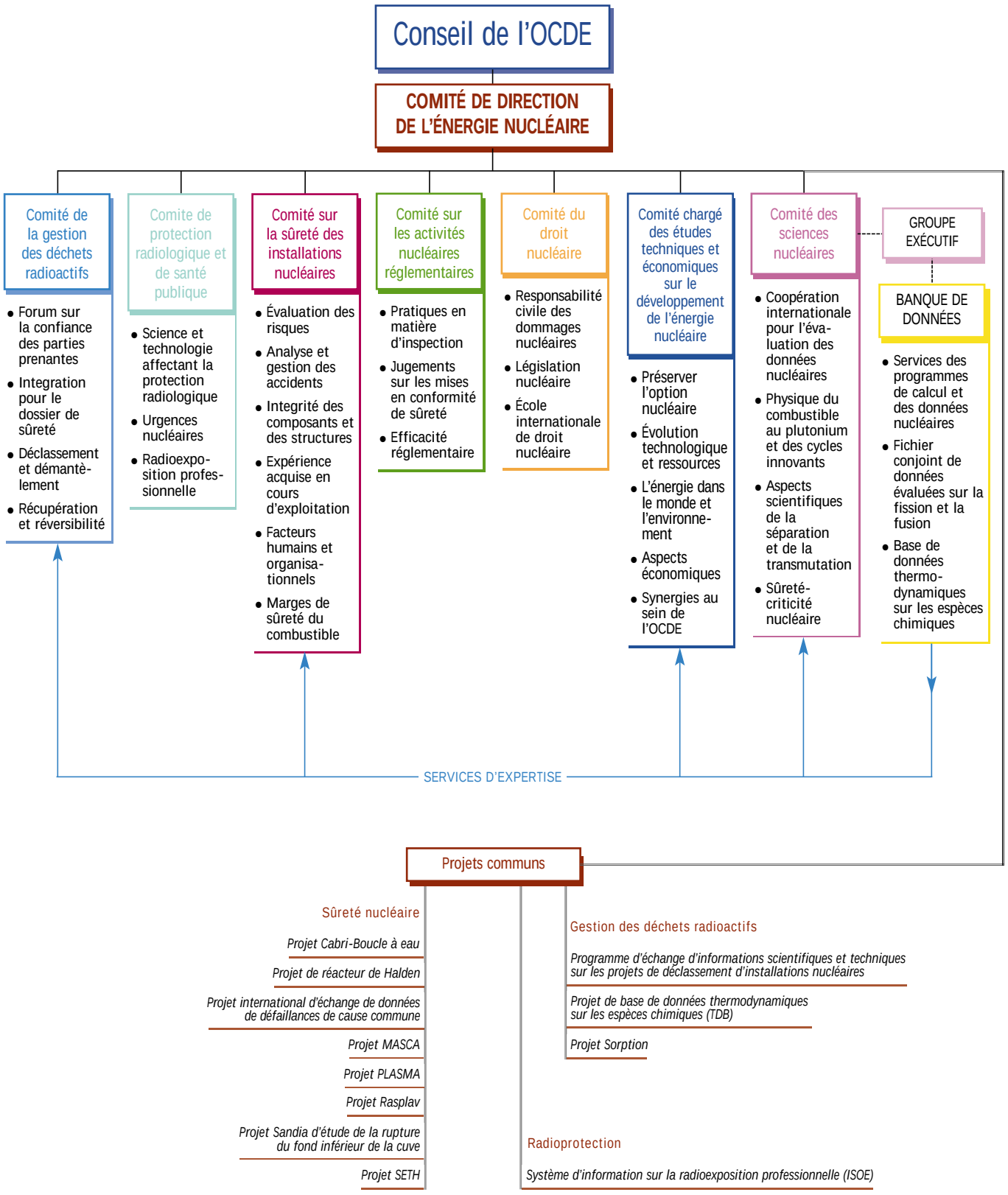

Structure du Secretariat de l'AEN en 2000

Directeur général
Luis Echávarri

Directeur général adjoint
Sam Thompson

Sûreté et réglementation
Kazuo Shimomura
Directeur adjoint

Sciences et développement
Philippe Savelli*
Directeur adjoint

* *Parti à la retraite début 2001.*

Secrétariat central, information et publications
Jacques de la Ferté
Chef

Affaires juridiques
Patrick Reyners
Chef

Unité de soutien à la direction
John Hembury
Chef

Protection radiologique et gestion des déchets radioactifs
Hans Riotte
Chef de division

Sûreté nucléaire
Gianni Frescura
Chef de division

Développement de l'énergie nucléaire
Peter Wilmer
Chef de division

Sciences nucléaires et Banque de données
Claes Nordborg
Administrateur principal